

Eficiência assistencial no câncer de mama: evidências reais de variabilidade de valor e oportunidade de otimização econômica

Fernanda Franco Munari¹, Lívia Loamí Ruyz Jorge de Paula¹, Wellington dos Santos¹, Moacyr Campos¹, **Fernanda Vitória Cruz Oliveira Taveira¹**, Talita Garcia do Nascimento Castro¹, Bruna Andrade¹, Mateus Frederico de Paula¹, Bruno Tirotti Saragiotto¹, Felipe Ribeiro Cabral Fagundes¹

¹ Research and Data Science Division, Hi! Healthcare Intelligence, São José dos Campos, SP, Brasil.

INTRODUÇÃO

A avaliação de valor em saúde exige integração entre custos assistenciais e desfechos clínicos reportados pelos pacientes, permitindo identificar eficiência e oportunidades de otimização na linha de cuidado oncológico.

OBJETIVO

Classificar pacientes com câncer de mama segundo quadrantes de valor combinando custo assistencial individual e efetividade clínica, quantificando a distribuição de alto e baixo valor dentro da mesma linha de cuidado.

METODOLOGIA

Desenho

Estudo observacional retrospectivo

Elegibilidade

Pacientes com câncer de mama (Quimioterapia 3 Meses)

Dados Analisados



Efetividade



Custo

Análise de quadrante

Resultados

Análise de Quadrantes — Custo vs. Efetividade

Linhas de corte baseadas na mediana (Efetividade: 74.24 | Custo: 15676.79)

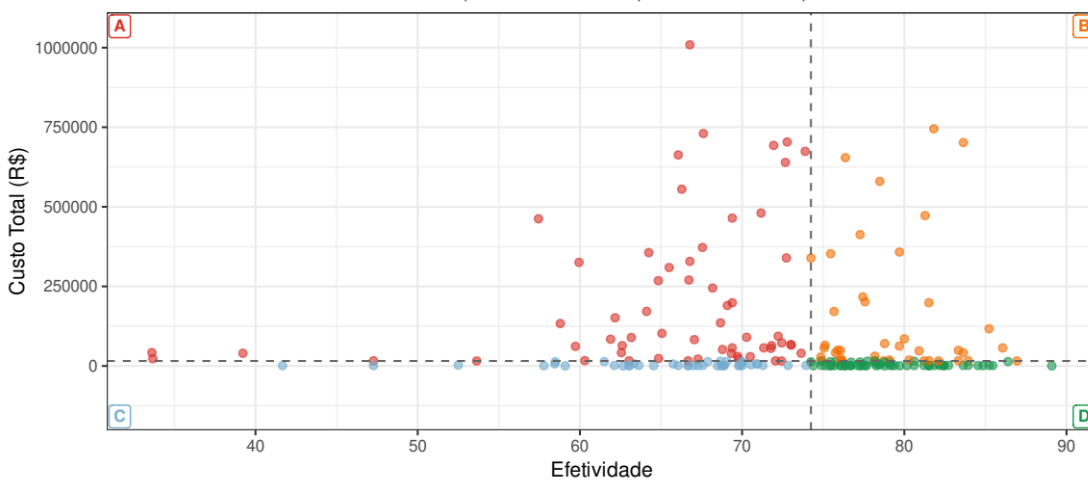

Quadrante A
Alto Custo /
Baixa
Efetividade

- 29.6% das pacientes

Quadrante B
Alto Custo /
Alta
Efetividade

- 20.6% das pacientes

Quadrante C
Baixo Custo /
Baixa
Efetividade

- 20.2% das pacientes

Quadrante D
Baixo Custo /
Alta
Efetividade

- 29.6% das pacientes

A alta proporção de **pacientes com alto custo e baixa efetividade** indica potencial de otimização

CONCLUSÃO:

A análise por quadrantes evidenciou **heterogeneidade relevante** na relação entre **custo e efetividade** dentro da mesma linha de cuidado.

Potencial expressivo de otimização assistencial e econômica, reforçando a utilidade da estratificação por valor como ferramenta estratégica para gestão baseada em eficiência no câncer de mama.

INFORMAÇÕES DE CONTATO:

Felipe Ribeiro Cabral Fagundes: felipe.fagundes@saudehi.com

Fernanda Vitória Cruz Oliveira Taveira: fernanda.taveira@saudehi.com